CÉGEP MARIE-VICTORIN

# LOGEMENTS À LOUER

## Hébergement hors-campus

*Cette publication est un service offert par le Cégep.*
*Toutefois, **AUCUNE RESPONSABILITÉ** ne peut être attribuée*
*au Cégep Marie-Victorin concernant tant le locateur que le locataire.*



## INFORMATION

**Courriel :** Hebergement_hors-campus@cegepmv.ca

**Site Internet :**
https://cegepmv.ca/admission/hebergement-hors-campus

**Téléphone :** (514) 325-0150, poste 2225

# LOGEMENTS

## 2 ½, 3 ½



🏠 **APPARTEMENT ENTIÈREMENT RÉNOVÉ** (600 + pi²) – Situé à 700 m du Cégep Marie-Victorin (sur la rue De Beaucourt). Beau bachelor, rénové et disponible DÈS MAINTENANT! Thermopompe murale, eau chaude incluse. Logement propre, moderne et spacieux, avec une belle disposition pour un bachelor.

🚙 Stationnement dans la rue
🔨 Entièrement rénové
🚌 Plusieurs arrêts d'autobus directement au coin de la rue.
❌ Électroménagers non inclus

⇨ ***1 150 $/mois***
⇨ ***Écrivez-moi pour plus d'informations ou pour planifier une visite! s.sebeh@hotmail.ca***

*Offre reçue le 1er septembre 2026*

## 4 ½

**GRAND 4 ½ À LOUER,** 2e étage, Secteur tranquille. Pour personnes non-fumeuses. Pas d'animaux. Situé sur la rue Pierre près du boul. Langelier à 7 minutes de marche du Cégep Marie-Victorin. Libre dès maintenant. Références et enquête de crédit requises.

⇨ ***Mme Triassi au (514) 916-5252 (cell.)***

*Offre reçue le 13 octobre 2026*

**4 ½ À LOUER,** semi-sous-sol. 2 chambres fermées. Secteur tranquille. Pour personnes non-fumeuses. Pas d'animaux. Situé au 11740, boul. Langelier près de la rue Marie-Victorin, à 7 minutes de marche du Cégep Marie-Victorin. Libre dès maintenant. Références et enquête de crédit requises.

⇨ ***Mme Triassi au (514) 916-5252 (cell.)***

*Offre reçue le 13 octobre 2026*

*Cette publication est un service offert par le Cégep. Toutefois,* ***AUCUNE RESPONSABILITÉ*** *ne peut être attribuée au Cégep Marie-Victorin concernant tant le locateur que le locataire.*

# LOGEMENTS

## 5 ½

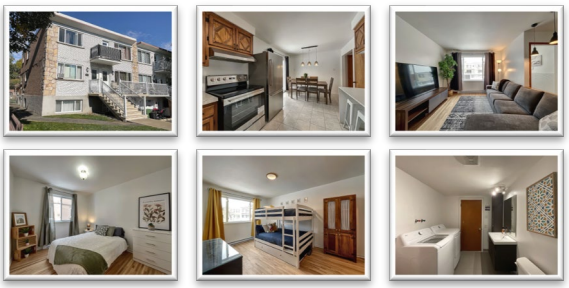

**BEAU 5 ½ À LOUER,** rez-de-chaussée, situé à Montréal-Nord dans un secteur pratique et près de tous les services. Le logement est disponible pour la première semaine de janvier.

**Le logement comprend :**

- 3 chambres
- Grand balcon
- Grande cour privée
- 1 stationnement inclus
- À proximité de plusieurs marchés et magasins populaires
- Près du Cégep Marie-Victorin et des écoles primaires et secondaires
- Secteur bien desservi par les services et transports en commun
- Entrée indépendante
- Animaux acceptés

**Conditions obligatoires :**

- Enquête de crédit
- Références d'emploi
- Référence de l'ancien propriétaire ou preuve de paiement du loyer
- Preuve de revenus/emploi
- Capacité de fournir les documents nécessaires à la vérification du dossier

⇨ ***Prix : 1850 $ / mois***
⇨ ***Pour une visite ou d'autres informations communiquez au : 438-490-2972 avec Florence.***

*Offre reçue le 3 novembre 2026*

**5 ½ À LOUER.** Meublé, chauffé, éclairé, avec un stationnement. Situé au 6384, rue Fiset à Montréal-Nord, à 13 minutes du Cégep Marie-Victorin (autobus 69 ou 439). Idéal pour 3 personnes étudiantes.

⇨ ***Information : Serge Pchocnineg au 450-517-0781 ou 450-517-0181***

*Offre reçue le 27 octobre 2026*

*Cette publication est un service offert par le Cégep. Toutefois,* ***AUCUNE RESPONSABILITÉ*** *ne peut être attribuée au Cégep Marie-Victorin concernant tant le locateur que le locataire.*